ตำนานรักมะเมียะ-เจ้าอุตรการโกศล น้อยศุขเกษม ณ เชียงใหม่

เขียนโดย ภาษาสยาม
วันเสาร์ที่ 24 กันยายน 2011 เวลา 00:00 น. - แก้ไขล่าสุด วันอาทิตย์ที่ 18 มีนาคม 2012 เวลา 10:21 น.

เขียนโดย ภาษาสยาม
วันเสาร์ที่ 24 กันยายน 2011 เวลา 00:00 น. - แก้ไขล่าสุด วันอาทิตย์ที่ 18 มีนาคม 2012 เวลา 10:21 น.

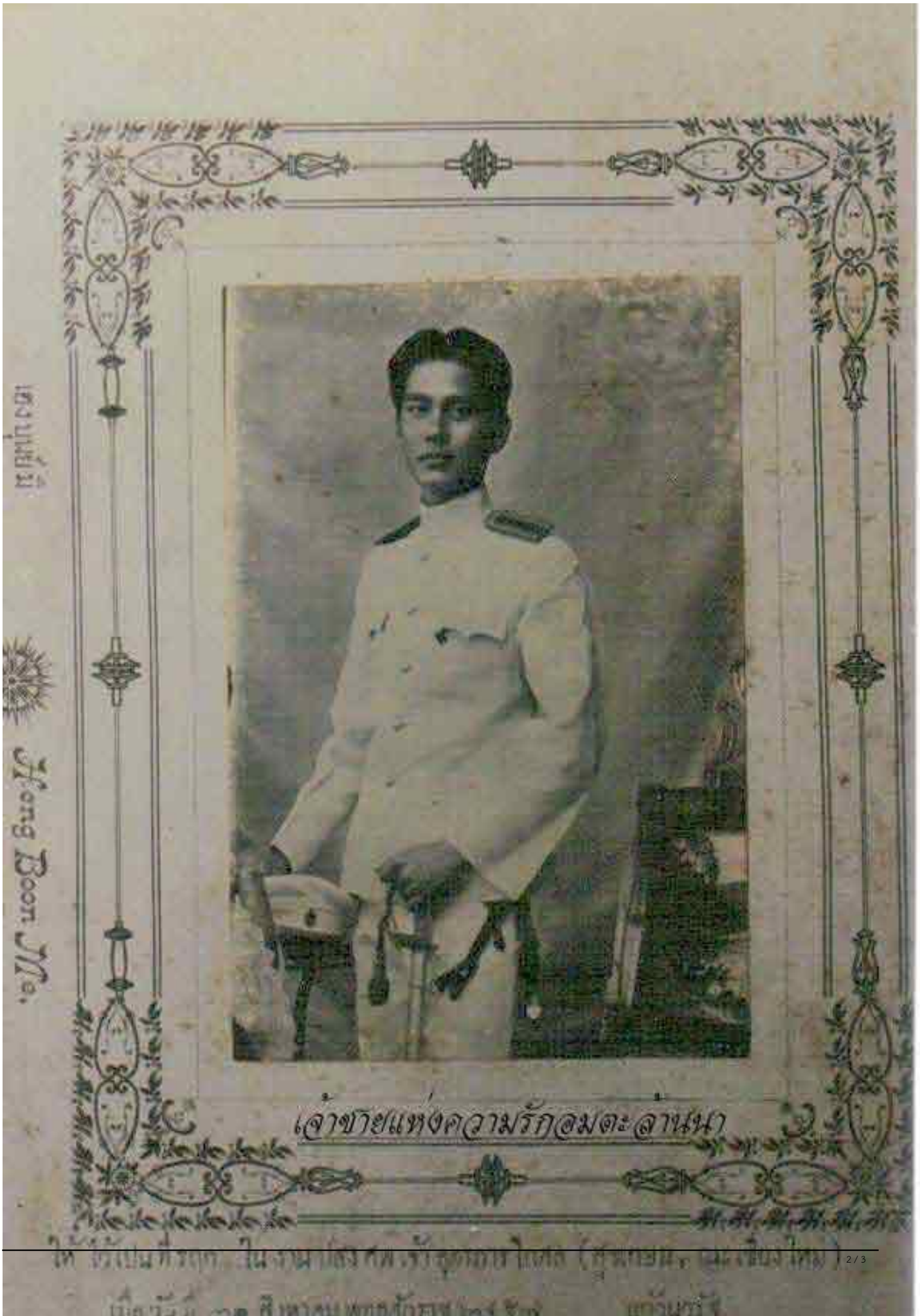

เขียนโดย ภาษาสยาม

วันเสาร์ที่ 24 กันยายน 2011 เวลา 00:00 น. - แก้ไขล่าสุด วันอาทิตย์ที่ 18 มีนาคม 2012 เวลา 10:21 น.

[redacted]